

Vers. CZ202402.00

Colazzo.it  
grafica•stampa•internet

NEW  
2024

# CATALOGO PRODOTTI SCUOLA



**FUTURA**  
LA SCUOLA  
PER L'ITALIA DI DOMANI



INVESTIAMO NEL  
VOSTRO FUTURO

**pon**  
Per la scuola  
competenze e ambienti  
per l'apprendimento  
20<sup>14</sup>  
20<sup>20</sup>  
FSE - FESR

# FUTURA

LA SCUOLA  
PER L'ITALIA DI DOMANI



Finanziato  
dall'Unione europea  
NextGenerationEU



Ministero dell'Istruzione  
e del Merito



Italia Domani  
www.italiadomani.it

pon  
Per la scuola  
competenze e ambienti  
per l'apprendimento

2014  
2020  
FSE - FESR

Colazzo.it  
grafica • stampa • internet

#diamovalore

# FUTURA

LA SCUOLA  
PER L'ITALIA DI DOMANI

Finanziato  
dall'Unione europea  
NextGenerationEU



Ministero dell'Università  
e del Merito

Italiadomani  
Ministero dell'Università  
e del Merito

**pon**  
Per la scuola  
competenze e ambienti  
per l'apprendimento  
2014  
2020  
FSE-FESR

# CATALOGO PRODOTTI SCUOLA



consip



Ministero  
dell'Economia  
e delle Finanze

## acquistinretepa

Ogni articolo è acquistabile su **M.E.P.A.** ([www.acquistinretepa.it](http://www.acquistinretepa.it))  
tramite OD (Ordine Diretto) o Rdo (Richiesta di Offerta)

Per trovare un articolo su M.E.P.A.  
cercare il **"codice articolo"** in **"codici prodotto"**  
nel motore di ricerca del sito [www.acquistinretepa.it](http://www.acquistinretepa.it)

**Colazzo s.r.l. • P. Iva 04489250755**

[www.shop.colazzo.it](http://www.shop.colazzo.it)

Elaborazione grafica e bozze  
delle personalizzazioni  
con testi e loghi  
come da vostre indicazioni.



**Spedizione Gratuita per  
ordini superiori a 200,00 € iva esclusa**

**Spese di trasporto 15,00 € iva esclusa**  
Cod. MEPA **TRASPORTOCZ**



**Colazzo.it**

Via San Leonardo, 10 • CORIGLIANO D'OTRANTO (LE) • Tel. **0836 47 11 20**

# TARGHE

**FUTURA**  
LA SCUOLA  
PER L'ITALIA DI DOMANI

**pon**  
Per la scuola  
competenze e ambienti  
per l'apprendimento  
2014  
2020  
FSE - FESR



## TARGA IN FOREX 8 mm

Materiale plastico in **pvc espanso leggero e resistente**, utilizzabile anche all'esterno. Stampa a colori personalizzata con tecnologia Latex atossica **certificata UL ECOLOGO® 2801** criteri rigorosi correlati alla salute umana e alla tutela ambientale.

**COMPLETA DI FORI E KIT MONTAGGIO**

F.to 100x70 cm

F.to 70x50 cm

F.to A3 (42x29,7 cm)

F.to A4 (29,7x21 cm)

Cod. TF870100PVCCZ

Cod. TF85070PVCCZ

Cod. TF8A3PVCCZ

Cod. TF8A4PVCCZ

135,00 € + IVA

85,00 € + IVA

55,00 € + IVA

45,00 € + IVA

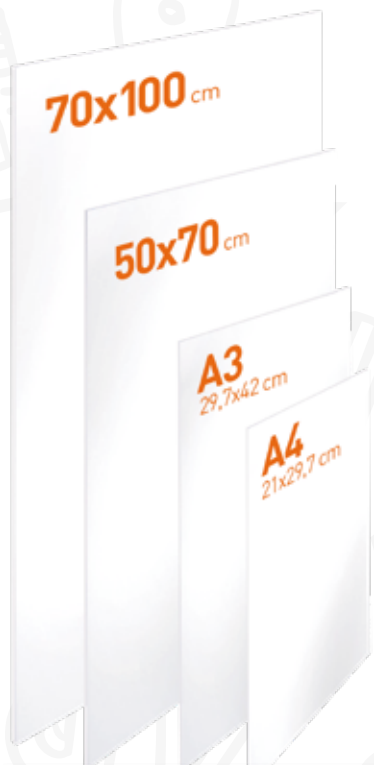

## TARGA IN ALLUMINIO 3 mm (Dibond)

Pannello costituito da due strati di copertura in alluminio e da un'anima in polietilene. È leggero, estremamente rigido e forte, ideale per applicazioni sia all'interno sia all'esterno. Stampa a colori personalizzata con tecnologia Latex atossica **certificata UL ECOLOGO® 2801** criteri rigorosi correlati alla salute umana e alla tutela ambientale.

**COMPLETA DI FORI E KIT MONTAGGIO**

F.to 100x70 cm

F.to 70x50 cm

F.to A3 (42x29,7 cm)

F.to A4 (29,7x21 cm)

Cod. TD370100PVCCZ

Cod. TD35070PVCCZ

Cod. TD3A3PVCCZ

Cod. TD3A4PVCCZ

135,00 € + IVA

80,00 € + IVA

50,00 € + IVA

40,00 € + IVA



Spese di trasporto 15,00 € + IVA - Cod. MEPA TRASPORTOCZ  
Spedizione Gratuita per ordini superiori a 200,00 € iva esclusa



# TARGHE

**FUTURA**  
LA SCUOLA  
PER L'ITALIA DI DOMANI

**pon**  
Per la scuola  
competenze e ambienti  
per l'apprendimento  
20<sup>14</sup>  
20<sup>20</sup>  
FSE - FESR



## TARGA IN PLEXIGLASS 8 mm

Targa plexiglass 8mm utilizzabile anche all'esterno, stampa personalizzata a colori con tecnologia Latex atossica **certificata UL ECOLOGO® 2801** criteri rigorosi correlati alla salute umana e alla tutela ambientale.

Vetrofania su PVC adesivo

**COMPLETA DI FORI E KIT MONTAGGIO**

F.to 100x70 cm

**Cod. TP870100PVCCZ**

230,00 € + IVA

F.to 70x50 cm

**Cod. TP85070PVCCZ**

140,00 € + IVA

F.to A3 (42x29,7 cm)

**Cod. TP8A3PVCCZ**

75,00 € + IVA

F.to A4 (29,7x21 cm)

**Cod. TP8A4PVCCZ**

65,00 € + IVA

# CHIAVETTA USB

**FUTURA**  
LA SCUOLA  
PER L'ITALIA DI DOMANI

**pon**  
Per la scuola  
competenze e ambienti  
per l'apprendimento  
20<sup>14</sup>  
20<sup>20</sup>  
FSE - FESR



## CHIAVETTA USB 3.0 da 32 Gb PERSONALIZZATA

Con la sua speciale scocca in metallo che ruota di 360 gradi questo modello è privo di cappuccio. Si aggancia facilmente ad un laccio o al portachiavi tramite l'anellino fornito come standard. Personalizzata a colori su un lato.

**Dimensione: 56x19x10 mm** **Cod. CUSB32GCZ** 16,00 € + IVA cadauna

Ordine minimo 10 pezzi



Spese di trasporto **15,00 € + IVA** - **Cod. MEPA TRASPORTOCZ**  
Spedizione Gratuita per ordini superiori a 200,00 € iva esclusa

# ETICHETTE

**FUTURA**  
LA SCUOLA  
PER L'ITALIA DI DOMANI

**pon**  
Per la scuola  
competenze e ambienti  
per l'apprendimento  
2014  
2020  
FSE - FESR



Formati

9x5 cm • 9x4 cm

8x5 cm • 8x4 cm

7x5 cm • 7x4 cm

6x5 cm • 6x4 cm

5x5 cm • 5x4 cm

## ETICHETTA INVENTARIO IN PVC

**PVC ADESIVO** con microcanali coprente e resistente (**resistenza al fuoco B-S2-D0**) per mobili, vetri e superfici lisce, posizionabile in pochi secondi e removibile senza rovinare la superficie dove è stato applicato. Stampa a colori personalizzata con tecnologia Latex atossica **certificata UL ECOLOGO® 2801** criteri rigorosi correlati alla salute umana e alla tutela ambientale.

F.to massimo 9x5 cm

Cod. E95PVCCZ

0,90 € + IVA cadauna



## ETICHETTA INVENTARIO NUMERATA IN PVC

**PVC ADESIVO** con microcanali coprente e resistente (**resistenza al fuoco B-S2-D0**) per mobili, vetri e superfici lisce, posizionabile in pochi secondi e removibile senza rovinare la superficie dove è stato applicato. Stampa a colori numerata e personalizzata con tecnologia Latex atossica **certificata UL ECOLOGO® 2801** criteri correlati alla salute umana e alla tutela ambientale.

F.to 4x2 cm

500 pz

Cod. E42500PVCCZ

250,00 € + IVA

F.to 4x2 cm

1000 pz

Cod. E421000PVCCZ

420,00 € + IVA

F.to 4x2 cm

2000 pz

Cod. E422000PVCCZ

560,00 € + IVA

F.to 4x2 cm

3000 pz

Cod. E423000PVCCZ

570,00 € + IVA

F.to 4x2 cm

5000 pz

Cod. E425000PVCCZ

800,00 € + IVA

F.to 4x2 cm

10000 pz

Cod. E4210000PVCCZ

900,00 € + IVA



Spese di trasporto 15,00 € + IVA - Cod. MEPA TRASPORTOCZ  
Spedizione Gratuita per ordini superiori a 200,00 € iva esclusa



# PENNE

**FUTURA**  
LA SCUOLA  
PER L'ITALIA DI DOMANI

**pon**  
Per la scuola  
competenze e ambienti  
per l'apprendimento  
20<sup>14</sup>  
20  
FSE-FESR



## PENNA PERSONALIZZATA

Le penne sono penne a sfera con meccanismo a scatto. Corpo in plastica bianca con grip colorata in gomma. Minuterie in metallo cromato. Refill jumbo con sfera al tungsteno con inchiostro nero. Dimensione: 1,25x14 cm ca. Personalizzata a colori.

**Penna in plastica**  
Ordine minimo 50 pezzi

**Cod. PENPONCZ**

1,50 € + IVA cadauna

# MATITE

**FUTURA**  
LA SCUOLA  
PER L'ITALIA DI DOMANI

**pon**  
Per la scuola  
competenze e ambienti  
per l'apprendimento  
20<sup>14</sup>  
20  
FSE-FESR

## MATITE PERSONALIZZATE

Matita in legno naturale in corpo tondo e gommina bianca. Dimensione: 19 x Ø 0,7 cm. Personalizzata a colori.

**100 Matite con gomma**

**Cod. MATPONCZ**

90,00 € + IVA



Spese di trasporto 15,00 € + IVA - **Cod. MEPA TRASPORTCZ**  
Spedizione Gratuita per ordini superiori a 200,00 € iva esclusa

# CARTELLINE

**FUTURA**  
LA SCUOLA  
PER L'ITALIA DI DOMANI

**pon**  
Per la scuola  
competenze e ambienti  
per l'apprendimento  
20<sup>14</sup>  
20  
FSE - FESR

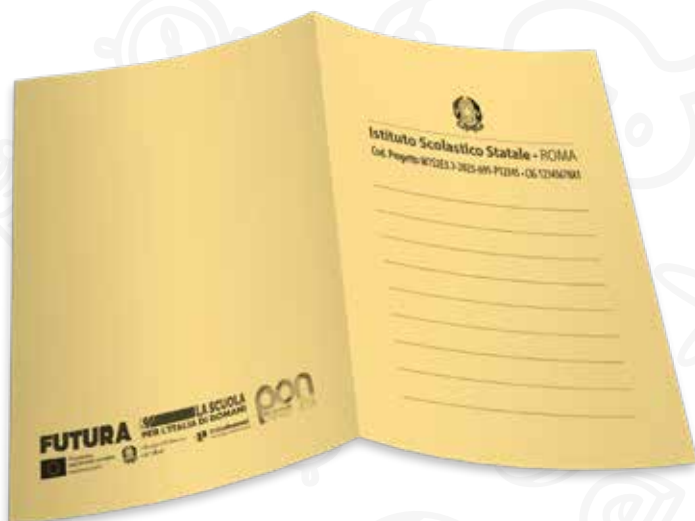

## CARTELLINA PERSONALIZZATA PORTA DOCUMENTI PON

Cartoncino colorato 220 gr/mq. Stampa in nero.  
Dimensione: 48x33 cm (aperta) - 24x48 cm (chiusa).

**Carta certificata FSC®**

**Derivante da fonti gestite in maniera responsabile.**



**Cartelline Porta Documenti**

**Cod. CA33X48003CZ**

0,75 € + IVA cadauna

# BLOCCHI A4

**FUTURA**  
LA SCUOLA  
PER L'ITALIA DI DOMANI

**pon**  
Per la scuola  
competenze e ambienti  
per l'apprendimento  
20<sup>14</sup>  
20  
FSE - FESR

## BLOCCHI APPUNTI PERSONALIZZATI

Blocchi per appunti f.to A4 (21x29,7cm)  
da 20 fogli, carta naturale da 100 gr/mq.  
Gommato in testa con sottoblocco in cartoncino rigido.

**Carta certificata FSC®**

**Derivante da fonti gestite in maniera responsabile.**

Stampa a colori personalizzata.



**25 blocchi**

**Cod. BLKA425CZ**

62,50 € + IVA



Spese di trasporto 15,00 € + IVA - **Cod. MEPA TRASPORTOCZ**  
Spedizione Gratuita per ordini superiori a 200,00 € iva esclusa



# MANIFESTI, LOCANDINE VOLANTINI

**FUTURA**  
LA SCUOLA  
PER L'ITALIA DI DOMANI

**POON**  
Per la scuola  
competenze e ambienti  
per l'apprendimento  
20<sup>14</sup> 20<sup>20</sup>  
FSE - FESR

**MANIFESTI** f.to 70x100 cm.  
**LOCANDINE** f.to 33x48 cm.  
**VOLANTINI** f.to A5 (15x21 cm.)



Carta naturale da 120 gr/mq.  
**Carta certificata FSC®**  
Derivante da fonti gestite in maniera responsabile.  
Stampa a colori personalizzata.  
**Adattamenti grafici compresi.**

Manifesti (70x100)	<b>10 pz</b>	<b>Cod. MANI0010CZ</b>	70,00 € + IVA
Manifesti (70x100)	<b>20 pz</b>	<b>Cod. MANI0020CZ</b>	120,00 € + IVA
Manifesti (70x100)	<b>50 pz</b>	<b>Cod. MANI0050CZ</b>	250,00 € + IVA
Manifesti (70x100)	<b>100 pz</b>	<b>Cod. MANI0100CZ</b>	400,00 € + IVA
Locandine (33x48)	<b>10 pz</b>	<b>Cod. LOCA0010CZ</b>	30,00 € + IVA
Locandine (33x48)	<b>20 pz</b>	<b>Cod. LOCA0020CZ</b>	50,00 € + IVA
Locandine (33x48)	<b>50 pz</b>	<b>Cod. LOCA0050CZ</b>	75,00 € + IVA
Locandine (33x48)	<b>100 pz</b>	<b>Cod. LOCA0100CZ</b>	100,00 € + IVA
Volantini (A5)	<b>500 pz</b>	<b>Cod. VOLA0500CZ</b>	100,00 € + IVA
Volantini (A5)	<b>1000 pz</b>	<b>Cod. VOLA1000CZ</b>	140,00 € + IVA
Volantini (A5)	<b>2000 pz</b>	<b>Cod. VOLA2000CZ</b>	220,00 € + IVA
Volantini (A5)	<b>3000 pz</b>	<b>Cod. VOLA3000CZ</b>	300,00 € + IVA



# PIEGHEVOLI

**FUTURA**  
LA SCUOLA  
PER L'ITALIA DI DOMANI

**POON**  
Per la scuola  
competenze e ambienti  
per l'apprendimento  
20<sup>14</sup> 20<sup>20</sup>  
FSE - FESR

**PIEGHEVOLI A4  
A 3 ANTE**



Carta patinata da 150 gr/mq.  
**Carta certificata FSC®**  
Derivante da fonti gestite in maniera responsabile.  
Stampa a colori personalizzata su due lati.  
**Adattamenti grafici compresi.**

F.to A4 (29,7x21cm)	<b>50 pz</b>	<b>Cod. PIEG0050CZ</b>	80,00 € + IVA
F.to A4 (29,7x21cm)	<b>100 pz</b>	<b>Cod. PIEG0100CZ</b>	140,00 € + IVA
F.to A4 (29,7x21cm)	<b>500 pz</b>	<b>Cod. PIEG0500CZ</b>	600,00 € + IVA
F.to A4 (29,7x21cm)	<b>1000 pz</b>	<b>Cod. PIEG1000CZ</b>	900,00 € + IVA



Spese di trasporto **15,00 € + IVA** - **Cod. MEPA TRASPORTOCZ**  
Spedizione Gratuita per ordini superiori a 200,00 € iva esclusa

# BORRACCE

**FUTURA**  
LA SCUOLA  
PER L'ITALIA DI DOMANI

**pon**  
Per la scuola  
competenze e ambienti  
per l'apprendimento  
20<sup>14</sup>  
20<sup>20</sup>  
FSE - FESR



## BORRACCIA 500 ml NON ISOTERMICA PERSONALIZZATA

Borraccia in alluminio con moschettone, ideale per contenere acqua del rubinetto. Leggera, resistente e stabile agli urti e alle alte temperature. Rispetto ai modelli in plastica è meno soggetta alla proliferazione di muffe e batteri. Può anche essere utilizzata per tè e succhi e può essere lavata in lavastoviglie. Personalizzata con adesivo stampato a colori. Dimensione: Altezza 21 cm - Diametro 6 cm

**Borraccia in alluminio**  
Ordine minimo 30 pezzi

**Cod. BOR500ACZ**

4,90 € +IVA cadauna



## BORRACCIA ISOTERMICA IN ACCIAIO DOPPIA PARETE DA 500 ml PERSONALIZZATA

Borraccia in ACCIAIO INOX, altamente resistente e durevole nel tempo. Grazie alla doppia parete, presente nella parte interna, è possibile mantenere intatta la temperatura della bevanda desiderata per tantissime ore. Può anche essere utilizzata per tè e succhi e può essere lavata in lavastoviglie. Personalizzata con adesivo stampato a colori. Dimensione: Altezza 25 cm - Diametro 7 cm

**Borraccia in acciaio**  
Ordine minimo 25 pezzi

**Cod. BOR500ATCZ**

9,90 € +IVA cadauna



Spese di trasporto 15,00 € + IVA - **Cod. MEPA TRASPORTOCZ**  
Spedizione Gratuita per ordini superiori a 200,00 € iva esclusa

# ROLL-UP

**FUTURA**  
LA SCUOLA  
PER L'ITALIA DI DOMANI

**pon**  
Per la scuola  
competenze e ambienti  
per l'apprendimento  
2014  
2020  
FSE - FESR

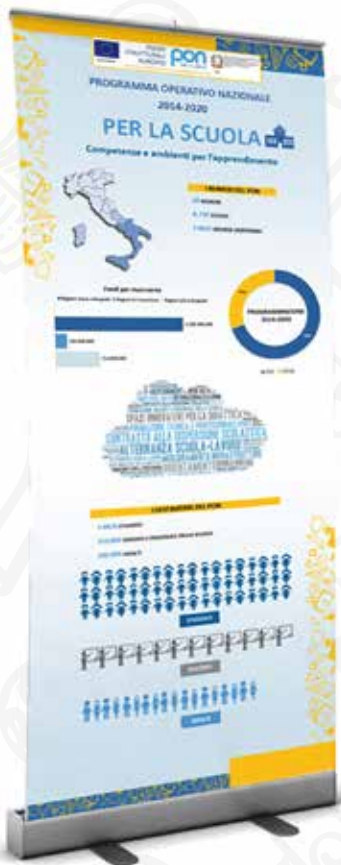

## ROLL-UP PERSONALIZZATO

### ROLL-UP per interni ed esterni

Struttura in alluminio monofacciale autoavvolgente. Dotato di due piedini per una maggiore stabilità. Profilo superiore a scatto. Stampa intercambiabile su PVC con **tecnologia HP LATEX atossica**. Borsa per il trasporto compresa.

F.to 85x200 cm

Cod. RUP85200CZ

110,00 € + IVA cadauno

# TOTEM

**FUTURA**  
LA SCUOLA  
PER L'ITALIA DI DOMANI

**pon**  
Per la scuola  
competenze e ambienti  
per l'apprendimento  
2014  
2020  
FSE - FESR



## TOTEM TRIANGOLARE PERSONALIZZATO

### TOTEM per interni

Struttura in cartone ondulato riciclabile bianco doppia onda 5 mm. Base triangolare, pratico, resistente, facile da montare e trasportare.

**Carta certificata FSC®**

**Derivante da fonti gestite in maniera responsabile.**



F.to 45x45x150 cm

Cod. TTM001CZ

120,00 € + IVA cadauno



Spese di trasporto 15,00 € + IVA - Cod. MEPA TRASPORTOCZ  
Spedizione Gratuita per ordini superiori a 200,00 € iva esclusa



# ORGANIZER

**FUTURA**  
LA SCUOLA  
PER L'ITALIA DI DOMANI

**pon**  
Per la scuola  
competenze e ambienti  
per l'apprendimento  
2014  
2020  
FSE - FESR



## PORTA CELLULARE DA PARETE

Organizer da parete f.to 60x79 cm con 4 ganci  
30 tasche numerate porta cellulare  
Personalizzato a colori

Porta cellulare da parete  
**Cod. PORTACELLCZ**

30,00 € + IVA cadauno

# RIGHELLI

**pon**  
Per la scuola  
competenze e ambienti  
per l'apprendimento  
2014  
2020  
FSE - FESR

**FUTURA**  
LA SCUOLA  
PER L'ITALIA DI DOMANI

## RIGHELLI PERSONALIZZATI IN CARTONCINO

Cartoncino 350 gr/mq. Stampa a colori su un lato.

Dimensione: 30 x 5 cm.

Carta certificata FSC®

Derivante da fonti gestite in maniera responsabile.

100 pz

**Cod. RIGC305CZ**

50,00 € + IVA



Spese di trasporto 15,00 € + IVA - **Cod. MEPA TRASPORTOCZ**  
Spedizione Gratuita per ordini superiori a 200,00 € iva esclusa



# TAPPETINO

**FUTURA**  
LA SCUOLA  
PER L'ITALIA DI DOMANI

**pon**  
Per la scuola  
competenze e ambienti  
per l'apprendimento  
2014  
2020  
FSE - FESR

## TAPPETINO PER MOUSE

Tappetino per Mouse personalizzato a colori.  
Formato 220x180x3mm  
Personalizzato a colori su un lato.

**Astuccio 100% cotone** **Cod. TMS2218CZ** 5,50 € + IVA cadauno  
Ordine minimo 10 pezzi



# VALIGETTA

**FUTURA**  
LA SCUOLA  
PER L'ITALIA DI DOMANI

**pon**  
Per la scuola  
competenze e ambienti  
per l'apprendimento  
2014  
2020  
FSE - FESR

## VALIGETTA IN PLASTICA (Polionda) PERSONALIZZATA

Valigetta polionda in materiale resistente, alta qualità. In polionda cannettato, spessore 2,5 mm. Chiusura centrale con maniglia colorata. Questa valigetta è caratterizzata da materiale plastico a doppia onda, resistente ad urti e sfregamento. Personalizzata con adesivo stampato a colori. Particolarmente indicata per essere utilizzata per trasportare righe, squadre, quaderni, album da disegno, compassi, tempere, ecc.  
Dimensione: 38x28x5 cm. di spessore.

**VALIGETTA PON** **Cod. VAL38285CZ** 6,50 € + IVA  
Ordine minimo 10 pezzi cadauna



Spese di trasporto 15,00 € + IVA - **Cod. MEPA TRASPORTOCZ**  
Spedizione Gratuita per ordini superiori a 200,00 € iva esclusa

# ZAINETTI

**FUTURA**  
LA SCUOLA  
PER L'ITALIA DI DOMANI

**pon**  
Per la scuola  
competenze e ambienti  
per l'apprendimento  
2014  
2020  
FSE - FESR



## ZAINETTO 100% POLIESTERE CON LACCI

Zainetto bianco, 100% poliestere, portatutto con angoli rinforzati. Chiusura a strozzo con lacci che permettono di indossarlo come sacca a tracolla o come zaino. Personalizzato a colori su un lato. Dimensione: 34x42 cm

**Zainetto 100% poliestere con lacci**

**Cod. ZP3442CZ**

Ordine minimo 25 pezzi

5,00 € + IVA cadauna



## ZAINETTO 100% COTONE CON LACCI

Zainetto 100% cotone colore naturale con lacci a contrasto. Dimensioni: 40 x 50 cm. Personalizzato a colori su un lato.

**Zainetto 100% cotone con lacci**

**Cod. ZC4050CZ**

Ordine minimo 25 pezzi

6,00 € + IVA cadauna



Spese di trasporto 15,00 € + IVA - **Cod. MEPA TRASPORTOCZ**  
Spedizione Gratuita per ordini superiori a 200,00 € iva esclusa

# SHOPPER

**FUTURA**  
LA SCUOLA  
PER L'ITALIA DI DOMANI

**pon**  
Per la scuola  
competenze e ambienti  
per l'apprendimento  
2014  
2020  
FSE - FESR



## SHOOPER 100% COTONE NATURAL

Shopper 100% cotone 105gr. a manico lungo.  
Personalizzata a colori su un lato.  
Dimensione: 38x42 cm

**Shopper 100% cotone con manici lunghi**

**Cod. BS900CZ**

4,00 € + IVA cadauna

Ordine minimo 25 pezzi

# ASTUCCIO

**FUTURA**  
LA SCUOLA  
PER L'ITALIA DI DOMANI

**pon**  
Per la scuola  
competenze e ambienti  
per l'apprendimento  
2014  
2020  
FSE - FESR

## ASTUCCIO 100% COTONE RICICLATO

Astuccio 100% cotone riciclato.  
Zip in metallo anticato per un effetto vintage.  
Soffietto alla base. Misure: 28x18 cm.  
Personalizzato a colori su un lato.

**Astuccio 100% cotone**

**Cod. ACT2216CZ**

7,00 € + IVA cadauno

Ordine minimo 10 pezzi



Spese di trasporto 15,00 € + IVA - **Cod. MEPA TRASPORTOCZ**  
Spedizione Gratuita per ordini superiori a 200,00 € iva esclusa



# BANDIERE

**FUTURA**  
LA SCUOLA  
PER L'ITALIA DI DOMANI

**pon**  
Per la scuola  
competenze e ambienti  
per l'apprendimento  
20<sup>14</sup>  
20<sup>20</sup>  
FSE - FESR

## BANDIERE PERSONALIZZATE ITALIA, EUROPA, LOGO

Bandiere Italia, Europa, Logo Scuola/Ente/Comune/Progetto.  
Stampa sublimatica a colori su poliestere nautico 110gr.  
Rinforzate sui bordi per permettere  
una resistenza ottimale agli agenti atmosferici.

### Bandiere Italia, Europa, Logo

Dimensioni 150x100 cm.

**Cod. BAN100150CZ** 90,00 € + IVA cadauna

Dimensioni 220x150 cm.

**Cod. BAN150220CZ** 150,00 € + IVA cadauna



# STRISCIONE

**FUTURA**  
LA SCUOLA  
PER L'ITALIA DI DOMANI

**pon**  
Per la scuola  
competenze e ambienti  
per l'apprendimento  
20<sup>14</sup>  
20<sup>20</sup>  
FSE - FESR

## STRISCIONE/BANNER MONOFACCIALE

Banner in PVC ignifugo da 450 gr.  
Stampa monofacciale (su un lato).  
Personalizzato a colori, tecnologia LATEX  
Atossica per uso esterno e interno.  
Finitura perimetrale rinforzata con occhielli.

### Striscione/banner monofacciale

**Cod. BANNERCZ** m<sup>2</sup> 50,00 € + IVA



Spese di trasporto 15,00 € + IVA - **Cod. MEPA TRASPORTOCZ**  
Spedizione Gratuita per ordini superiori a 200,00 € iva esclusa



# MAGLIETTE

**FUTURA**  
LA SCUOLA  
PER L'ITALIA DI DOMANI

**pon**  
Per la scuola  
competenze e ambienti  
per l'apprendimento  
2014  
2020  
FSE - FESR



Colori disponibili:



## MAGLIETTA 100% Cotone 150gr

Colori e taglie varie.  
Personalizzata a colori su un lato.

**Cod. MMMCOLA4CZ**

15,00 € + IVA  
cadauna

Ordine minimo 10 pezzi

### Taglie ADULTO :

XS, S, M, L, XL, XXL, 3XL

Taglia	Larg.*	Lung.**
XS	46	67
S	48	69
M	50	71
L	54	73
XL	58	75
XXL	62	77
3XL	66	79

### Taglie BAMBINO :

3/4, 5/6, 7/8, 9/10, 11/12, 13/14

Taglia	Larg.*	Lung.**
3/4	29	42
5/6	34	48
7/8	37	52
9/10	39	56
11/12	42	59
13/14	45	63



\* Misura da una parte all'altra dell'indumento 1 cm sotto l'attacco della manica

\*\* Misura dal punto più alto della spalla al bordo inferiore dell'indumento

# CAPPELLINO

**FUTURA**  
LA SCUOLA  
PER L'ITALIA DI DOMANI

**pon**  
Per la scuola  
competenze e ambienti  
per l'apprendimento  
2014  
2020  
FSE - FESR



## CAPPELLINO 100% COTONE

Cappellino 100% cotone a 5 pannelli con chiusura in velcro, fascia anti-sudore in poliestere, occhielli cuciti, pannello frontale rigido, visiera precurvata, taglia unica. Personalizzato a colori.

**Cappellino**

**Cod. CAPCT5PCZ**

5,00 € + IVA  
cadauna

Ordine minimo 25 pezzi



Spese di trasporto 15,00 € + IVA - **Cod. MEPA TRASPORTOCZ**  
Spedizione Gratuita per ordini superiori a 200,00 € iva esclusa

# FELPE

Modello

# VARSIITY

**FUTURA**  
LA SCUOLA  
PER L'ITALIA DI DOMANI

**pon**  
Per la scuola  
competenze e strumenti  
per l'apprendimento  
2014  
FSE - FESR



consip MEF Ministero dell'Economia e delle Finanze

**acquistinretepa**

**Cod. LCFVARSITYCZ**

29,90 € + IVA cadauna

Ordine minimo 20 pezzi



#### Tessuto:

100% cotone "French Terry"  
Anallergico - "ECOFRIENDLY"

#### Peso:

320gr

- Personalizzazione PON a colori;
- Ricamo multi color con triplo punto per una maggiore resistenza;
- Altissima elasticità;
- Tessuto lavorato a **MAGLIE STRETTE** molto più stabile;
- Superficie esterna levigata con trattamento anti abrasione;
- Confort e senso di estremo piacere quando indossate;
- Impunture rafforzate;
- Cuciture interne collo con "contrasto parasudore";
- **COLORI REATTIVI**;  
(non rilasciano colore durante i lavaggi)
- Colletto e polsi bicolore smacchinati;
- Bottoni "Nichel Free".

#### Taglie: XS, S, M, L, XL, XXL

Taglia	Larg.*	Lung.**
XS	54	59
S	56	62
M	58	64
L	60	67
XL	62	69
XXL	64	71
Toll. +/-	1	1



#### Colori:



#### Istruzioni per il lavaggio:



\* Misura da una parte all'altra dell'indumento 1 cm sotto l'attacco della manica  
\*\* Misura dal punto più alto della spalla al bordo inferiore dell'indumento



Spese di trasporto 15,00 € + IVA - Cod. **MEPA TRASPORTOCZ**  
Spedizione Gratuita per ordini superiori a 200,00 € iva esclusa

# FELPE

## Modello **ZIP** con cappuccio

**FUTURA**  
LA SCUOLA  
PER L'ITALIA DI DOMANI

**pon**  
Per la scuola  
complesse e continue  
per l'apprendimento  
2014-2020  
FSE - FESR



consip MEF Ministero dell'Economia e delle Finanze

**acquistinretepa**

**Cod. LCFZIPCPCZ**

29,90 € + IVA cadauna  
Ordine minimo 20 pezzi



**Tessuto:**  
100% cotone "French Terry"  
Anallergico - "ECOFRIENDLY"

**Peso:**  
320gr

- Personalizzazione PON a colori;
- Ricamo multi color con triplo punto per una maggiore resistenza;
- Altissima elasticità;
- Tessuto lavorato a **MAGLIE STRETTE**;
- Superficie esterna levigata con trattamento anti abrasione;
- Confort e senso di estremo piacere quando indossate;
- Impunture rafforzate;
- Cuciture interne collo con "contrasto parasudore";
- **COLORI REATTIVI**;  
(non rilasciano colore durante i lavaggi)
- Cappuccio foderato;
- Marsupio passante con cuciture a scomparsa;
- "Cerniera Zip" in metallo spazzolato, denti preformati, anti-graffio e anti-impiglio.

**Taglie: XS, S, M, L, XL, XXL**

Taglia	Larg.*	Lung.**
XS	54	59
S	56	62
M	58	64
L	60	67
XL	62	69
XXL	64	71
Toll. +/-	1	1



**Colori:**



**Istruzioni per il lavaggio:**



\* Misura da una parte all'altra dell'indumento 1 cm sotto l'attacco della manica  
\*\* Misura dal punto più alto della spalla al bordo inferiore dell'indumento



Spese di trasporto **15,00 € + IVA** - **Cod. MEPA TRASPORTOCZ**  
Spedizione Gratuita per ordini superiori a 200,00 € iva esclusa



# FELPE

## Modello ZIP

**FUTURA**  
LA SCUOLA  
PER L'ITALIA DI DOMANI

**PON**  
Per la scuola  
complessiva e continua  
per l'apprendimento  
2014-2020  
FSE - FESR



consip MEF Ministero dell'Economia e delle Finanze

**acquistinretepa**

**Cod. LCFZIPCZ**

29,90 € + IVA cadauna  
Ordine minimo 20 pezzi



### Tessuto:

100% cotone "French Terry"  
Anallergico - "ECOFRIENDLY"

### Peso:

320gr

- Personalizzazione PON a colori;
- Ricamo multi color con triplo punto per una maggiore resistenza;
- Altissima elasticità;
- Tessuto lavorato a **MAGLIE STRETTE**;
- Superficie esterna levigata con trattamento anti abrasione;
- Confort e senso di estremo piacere quando indossate;
- Impunture rafforzate;
- Cuciture interne collo con "contrasto parasudore";
- **COLORI REATTIVI**;  
(non rilasciano colore durante i lavaggi)
- "Cerniera Zip" in metallo spazzolato, denti preformati, anti-graffio e anti-impiglio.

### Taglie: XS, S, M, L, XL, XXL

Taglia	Larg.*	Lung.**
XS	54	59
S	56	62
M	58	64
L	60	67
XL	62	69
XXL	64	71
Toll. +/-	1	1



### Colori:



### Istruzioni per il lavaggio:



\* Misura da una parte all'altra dell'indumento 1 cm sotto l'attacco della manica  
\*\* Misura dal punto più alto della spalla al bordo inferiore dell'indumento



Spese di trasporto 15,00 € + IVA - Cod. **MEPA TRASPORTOCZ**  
Spedizione Gratuita per ordini superiori a 200,00 € iva esclusa



# FELPE

## Modello **Felpa girocollo**

**FUTURA**  
LA SCUOLA  
PER L'ITALIA DI DOMANI

**PON**  
Per la scuola  
complessiva e culturale  
per l'apprendimento  
2014-2020  
FSE-FESR



consip MEF Ministero dell'Economia e delle Finanze

**acquistinretepa**

**Cod. LCFGIRCCZ**

29,90 € + IVA cadauna  
Ordine minimo 20 pezzi



### Tessuto:

100% cotone "French Terry"  
Anallergico - "ECOFRIENDLY"

### Peso:

320gr

- Personalizzazione PON a colori;
- Ricamo multi color con triplo punto per una maggiore resistenza;
- Altissima elasticità;
- Tessuto lavorato a **MAGLIE STRETTE** molto più stabile;
- Superficie esterna levigata con trattamento anti abrasione;
- Confort e senso di estremo piacere quando indossate;
- Impunture rafforzate;
- Cuciture interne collo con "contrasto parasudore";
- **COLORI REATTIVI.**  
(non rilasciano colore durante i lavaggi)

### Colori:



### Taglie: XS, S, M, L, XL, XXL

Taglia	Larg.*	Lung.**
XS	54	59
S	56	62
M	58	64
L	60	67
XL	62	69
XXL	64	71
Toll. +/-	1	1



### Istruzioni per il lavaggio:



\* Misura da una parte all'altra dell'indumento 1 cm sotto l'attacco della manica  
\*\* Misura dal punto più alto della spalla al bordo inferiore dell'indumento



Spese di trasporto **15,00 € + IVA** - **Cod. MEPA TRASPORTOCZ**  
Spedizione Gratuita per ordini superiori a 200,00 € iva esclusa

# FELPE

## Mod. **Felpa corta** con cappuccio

**FUTURA**  
LA SCUOLA  
PER L'ITALIA DI DOMANI

**PON**  
Per la scuola  
complessiva e custom  
per l'apprendimento  
2014-2020  
FSE - FESR



consip MEF Ministero dell'Economia e delle Finanze

**acquistinretepa**

**Cod. LCFCORTAF CZ**

29,90 € + IVA cadauna  
Ordine minimo 20 pezzi



### Tessuto:

100% cotone "French Terry"  
Anallergico - "ECOFRIENDLY"

### Peso:

320gr

- Personalizzazione PON a colori;
- Ricamo multi color con triplo punto per una maggiore resistenza;
- Cappuccio foderato;
- Bordi rifilati antisfilacciamento;
- Altissima elasticità;
- Tessuto lavorato a **MAGLIE STRETTE** molto più stabile;
- Superficie esterna levigata con trattamento anti abrasione;
- Confort e senso di estremo piacere quando indossate;
- Impunture rafforzate;
- Cuciture interne collo con "contrasto parasudore";
- **COLORI REATTIVI.**  
(non rilasciano colore durante i lavaggi)

### Taglie: XS, S, M, L, XL, XXL

Taglia	Larg.*	Lungh.**
XS	53	40
S	54	44
M	55	48
L	57	52
XL	58	54
XXL	59	58
Toll. +/-	1	1



### Colori:



### Istruzioni per il lavaggio:



\* Misura da una parte all'altra dell'indumento 1 cm sotto l'attacco della manica  
\*\* Misura dal punto più alto della spalla al bordo inferiore dell'indumento



Spese di trasporto **15,00 € + IVA** - **Cod. MEPA TRASPORTOCZ**  
Spedizione Gratuita per ordini superiori a 200,00 € iva esclusa

# FELPE

## Modello **Felpa** con cappuccio

**FUTURA**  
LA SCUOLA  
PER L'ITALIA DI DOMANI

**pon**  
Per la scuola  
compete e costruisci  
per l'apprendimento  
2014  
FSE-FSEK



consip MEF Ministero dell'Economia e delle Finanze

**acquistinretepa**

**Cod. LCFCPPCZ**

29,90 € + IVA cadauna  
Ordine minimo 20 pezzi

### Tessuto:

100% cotone "French Terry"  
Anallergico - "ECOFRIENDLY"

### Peso:

320gr

- Personalizzazione PON a colori;
- Ricamo multi color con triplo punto per una maggiore resistenza;
- Cappuccio foderato;
- Marsupio passante con cuciture a scomparsa;
- Altissima elasticità;
- Tessuto lavorato a **MAGLIE STRETTE**;
- Superficie esterna levigata con trattamento anti abrasione;
- Confort e senso di estremo piacere quando indossate;
- Impunture rafforzate;
- Cuciture interne collo con "contrasto parasudore";
- **COLORI REATTIVI**.  
(non rilasciano colore durante i lavaggi)

### Taglie: XS, S, M, L, XL, XXL

Taglia	Larg.*	Lung.**
XS	54	59
S	56	62
M	58	64
L	60	67
XL	62	69
XXL	64	71
Toll. +/-	1	1



### Colori:



### Istruzioni per il lavaggio:



\* Misura da una parte all'altra dell'indumento 1 cm sotto l'attacco della manica  
\*\* Misura dal punto più alto della spalla al bordo inferiore dell'indumento



Spese di trasporto **15,00 € + IVA** - **Cod. MEPA TRASPORTOCZ**  
Spedizione Gratuita per ordini superiori a 200,00 € iva esclusa





**Colazzo.it**  
grafica•stampa•internet

**Colazzo S.r.l.**

Via San Leonardo, 10  
73022 Corigliano d'Otranto (LE)  
P.IVA 04489250755

[www.colazzo.it](http://www.colazzo.it)  
[www.shop.colazzo.it](http://www.shop.colazzo.it)

E-mail: [info@colazzo.it](mailto:info@colazzo.it)  
PEC: [colazzo@legalmail.it](mailto:colazzo@legalmail.it)

Cell. +39 328 77 32 005  
Tel. +39 0836 47 11 20

**FUTURA**  
LA SCUOLA  
PER L'ITALIA DI DOMANI



**INVESTIAMO NEL  
VOSTRO FUTURO**

**pon**  
Per la scuola  
competenze e ambienti  
per l'apprendimento  
**2014**  
FSE - FESR